



平成 29 年度

入 学 案 内

島根県立出雲農林高等学校

島根県出雲市下横町 950

☎ (0853) 28-0321

FAX (0853) 28-0355

平成29年 3月14日

新入生並びに保護者 様

島根県立出雲農林高等学校
校長 佐藤 睦也

入学式の御案内

このたびの合格、誠におめでとうございます。

つきましては、平成29年度入学式を下記のとおり挙行いたしますので、保護者同伴にて御来校くださいますようお願いいたします。

記

- 1 日 時 4月8日(土) 午前10時開式
- 2 場 所 本校 体育館
- 3 受 付 保護者 8:40~9:30 体育館入口で受付後、体育館の中へ
新入生は8:40~9:00に生徒昇降口から各教室(2棟3階)へ
- 4 その他
 - ・生徒は、生徒用上履き(購入したもの)を持参し、使用してください。
 - ・保護者の皆様は、上履きを各自御持参ください。
 - ・当日、持参するもの(式後、各教室にて提出していただきます。)
 - 誓約書(入学料5,650円の島根県収入証紙を貼付したもの)
 - 独立行政法人日本スポーツ振興センターの加入についての同意書・委任状・健康管理票
 - 生徒指導票(2枚) ...入学前指導にて配布
 - 自転車通学許可願(希望者) ...入学前指導にて配布
 - 心電図検診個人票 ...入学前指導にて配布
 - 他に入学前指導時に提出を指示したもの

中学校から高校へ提出するように指示されたものがある場合には、それも提出してください。

入学時の諸手続及び納入金等について

下記のことについて、この入学案内を参考にし、手続きを行ってください。

1. 入学前指導日の日時程 (2ページ参照)
2. 入学承諾書..... 3月27日(月) 9時までに受付 (体育館) へ提出 (3ページ)
3. 誓約書..... 4月8日(土) [入学式当日] 担任に提出 (4ページ)
4. 「高校生総合保障制度」について (5ページ)
5. P T A住所録用個人カード..... 3月27日(月) 提出 (5ページ)
6. P T A会費等諸会費の納入について (7~10ページ)
一般銀行用「島根県立学校諸会費口座振替申込書・依頼書」 } どちらかを3月27日(月)
ゆうちょ銀行用「自動払込利用申込書」のお客さま控 } に受付 (体育館) へ提出
(1) 上記書類の金融機関届出印欄又はお届け印欄には、必ず金融機関へ届出された印鑑を押印してください。
(2) 口座振替される金融機関によって、口座振替手数料が異なりますので、入学案内7ページを御覧ください。
7. 定期券の購入申込について (11~12ページ)
..... 3月27日(月) に受付 (体育館) へ提出 (希望者のみ)
8. 教科書・副教材等一覧 (代金必要)..... 3月27日(月) 購入 (13ページ)
9. 制服の購入について (16~18ページ)
10. 体操服申込票 (代金必要)..... 3月27日(月) 提出 (19ページ)
11. 実習関係用品等一覧 (代金必要)..... 3月27日(月) 採寸・購入 (20~30ページ)
12. 災害共済給付制度への加入について (31ページ)
同意書、委任状、健康管理票..... 4月8日(土) [入学式当日] 担任に提出 (32~34ページ)
13. その他
(1) 購入品は入学される学科によって金額が異なりますので、御確認の上御準備ください。
(2) 不明な点があれば、当校総務部 (電話 0853-28-0321 FAX 0853-28-0355) まで御連絡ください。

1. 入学前指導について

1. 日 時 3月27日(月) 午前9時までに保護者同伴で登校してください。
2. 場 所 本校 体育館
3. 時 程
- | | |
|-------------|---|
| 8:30~9:00 | 受付 |
| 9:00~10:10 | 全体指導(総務・事務・教務・生徒指導・健康相談・英語) |
| 10:20~10:45 | 学科別指導 |
| 10:50~11:50 | 教科書・学用品等の購入・制服・体操服・実習服の採寸 |
| 12:00~12:20 | 入寮生オリエンテーション (入寮希望者は保護者同伴で会議室に集合) |
| 12:30~ | 春期休業中の部活動説明会(野球部・ウエイトリフティング部・バレーボール部・カヌー部・ソフトテニス部・陸上部・バスケットボール部) (希望者は、参加承諾書を持参) |

4. 当日持参するもの

1) 提出書類 (受付で提出するもの)

- ・入学承諾書(推薦入学生を除く) ・定期券の購入申込書(希望者のみ)
 - ・島根県立学校諸会費口座振替申込書・依頼書又は自動払込利用申込書(お客さま控)
- 提出書類 (教室で提出するもの) 以下のものを同封の袋に入れて御準備ください。

| | |
|--------------------------|------------------|
| P T A住所録用個人カード(5ページ)(全員) | 国語課題問題集(推薦入学生のみ) |
| 予約奨学生の進学届と確認書(該当者のみ) | 数学課題問題集(推薦入学生のみ) |
| 高校生総合保障制度申込書(希望者のみ) | 英語課題問題集(推薦入学生のみ) |

提出書類 (学用品等の販売申込票 それぞれの販売場所で提出してください。)

- ・体操服購入申込票(19ページ)
 - ・実習関係用品購入申込票(20~30ページ)
 - ・上履き・カップパ申込票(22~30ページ)
 - ・安全靴購入申込票(環境科学科のみ)(24ページ)
 - ・白衣購入申込票(食品科学科のみ)(27ページ)
- 2) 代 金.....教科書・副教材(13ページ)・実習関係用品(20~30ページ)・
体操服(19ページ)・制服(16~18ページ)
- 3) 筆記用具
- 4) そ の 他.....上履き、購入品を入れる大きなバッグ等を準備していただき、各自お持ち帰りください。

5. そ の 他

服装に関するもの(制服・くつ・上履き等)は、入学前指導が済むまで購入しないでください。

(注)別紙金額の通り多額の現金を持参されていることから、貴重品の管理には十分注意してください。

入 学 承 諾 書

私 こと

この度御校
科に合格しましたので、
入学することを承諾いたします。

平成29年 3 月 日

受 検 番 号 ()

本 人 氏 名 () 印

保 護 者 氏 名 () 印

島根県立出雲農林高等学校長 様

1. この承諾書は、3月27日(月) 9時までに受付(体育館)に提出してください。
2. 推薦入学生は、すでに提出済みですので必要はありません。

(4月8日入学式当日教室で各担任に提出)

(鳥根県収入証紙を貼りつけるところ)

5,650円分

証紙が貼りきれない場合は裏面に貼ってください。

※証紙は山陰合同銀行・鳥根銀行本支店及び売捌場所^{さばき}で購入してください。

誓 約 書

私は本校に入学しました上は、学則及び諸規定を守り生徒としての本分をつくすことを誓約します。

全 日 制 課 程 科

本 人 氏 名 ⑩

[] が御校に在学中は、保護者及び保証人としての責任をはたし、学業に専心させることを誓約します。

平成 29 年 月 日

保護者 住 所
電 話
続 柄
氏 名 ⑩

保証人 住 所
電 話
続 柄
氏 名 ⑩

鳥根県立出雲農林高等学校長 様

(備考) 鳥根県収入証紙をはりつけるものとし、消印しないこと。

☆保証人は、同一世帯以外の人に限る。

【記入例】

(4月8日入学式当日教室で各担任に提出)

(島根県収入証紙を貼りつけるところ)
5,650円分
証紙が貼りきれない場合は裏面に貼ってください。
※証紙は山陰合同銀行・島根銀行本支店及び売捌場所で購入してください。

誓 約 書

私は本校に入学しました上は、学則及び諸規定を守り生徒としての本分をつくすことを誓約します。

全 日 制 課 程 △ △ △ △ 科 学科名を記入

本人氏名 ○ ○ ○ ○ ○ ①
忘れずに本人氏名を記入

(○ ○ ○ ○) が御校に在学中は、保護者及び保証人としての責任をはたし、学業に専心させることを誓約します。

平成 29 年 月 日 記入された日

保護者 住 所
電 話
統 柄
氏 名 ②

保証人 住 所
電 話
統 柄
氏 名 ③

島根県立出雲農林高等学校長 様

(備考) 島根県収入証紙をはりつけるものとし、消印しないこと。
☆保証人は、同一世帯以外の人に限る。
→どうしても無理な場合は、学校へご相談ください。

4. 「高校生総合保障制度」について

- ・高等学校PTA連合会のご案内しているもので、任意加入です。
- ・加入希望の場合は、学校が受け取り窓口となりますので、必要事項を記入・捺印の上、その封筒に入れた状態で入学前指導日に御提出ください。

5. P T A 住所録用個人カード

このカードはPTA住所録の資料にします。個人情報厳重に管理します。

3月27日(月)の入学前指導日の際に同封の袋に入れて提出してください。

[記入上の注意]

- ・現住所を番地まで記入してください。寮生、下宿生は親元の住所及び電話番号を記入してください。
- ・出雲市内の生徒は、「コミュニティセンター名」を原子力防災訓練の際に参考とするために裏面を見て、記入してください。なお、出雲市以外や「コミュニティセンター名」が不明な場合は、空欄にしてください。

キ リ ト リ 線

| 科 | 氏 名 | 出身中学校 | 保 護 者 名 | 電話番号 |
|-----|-----|-------|-------------|------|
| 科 | | 中学校 | | |
| 住 所 | | | コミュニティセンター名 | |
| 〒 | - | | | |
| 県 | 市 郡 | 町 | 番地 | |

キリトリ線

出雲市コミュニティセンター一覧

| | 町名 | コミュニティセンター名 | | 町名 | コミュニティセンター名 | | 町名 | コミュニティセンター名 | | 町名 | コミュニティセンター名 |
|---|-----------|-------------|---|----------|-------------|---|----------|-------------|---|--------|-------------|
| あ | 朝山町 | 朝山 | お | 大津新崎町6丁目 | 大津 | そ | 園町 | 東 | の | 野尻町 | 稗原 |
| | 芦渡町 | 神門 | | 大津新崎町7丁目 | 大津 | た | 大社町鷓峠 | 鷓峠 | は | 浜町 | 高松 |
| | 荒茅町 | 長浜 | | 大津町 | 大津 | | 大社町宇籠 | 日御碕 | ひ | 稗原町 | 稗原 |
| い | 医大南町1丁目 | 塩冶 | | 岡田町 | 松山 | | 大社町北荒木 | 荒木 | | 東神西町 | 神西 |
| | 医大南町2丁目 | 塩冶 | | 荻杼町 | 川跡 | | 大社町杵築北 | 杵築 | | 東園町 | 長浜 |
| | 医大南町3丁目 | 塩冶 | | 奥宇賀町 | 西田 | | 大社町杵築西 | 杵築 | | 東林木町 | 鷹巣 |
| | 稲岡町 | 川跡 | | 乙立町 | 乙立 | | 大社町杵築東 | 杵築 | | 斐川町併川 | 出西 |
| | 猪目町 | 鱒淵 | | 小山町 | 四絡 | | 大社町杵築南 | 杵築 | | 斐川町阿宮 | 出西 |
| | 今市町 | 今市 | か | 釜浦町 | 北浜 | | 大社町鷺浦 | 鷓峠 | | 斐川町今在家 | 久木 |
| | 今市町北本町1丁目 | 今市 | | 上塩冶町 | 塩冶 | | 大社町修理免 | 荒木 | | 斐川町沖洲 | 出東 |
| | 今市町北本町2丁目 | 今市 | | 上岡田町 | 久多美 | | 大社町中荒木 | 荒木 | | 斐川町学頭 | 莊原 |
| | 今市町北本町3丁目 | 今市 | | 上島町 | 上津 | | 大社町入南 | 遙堪 | | 斐川町上庄原 | 莊原 |
| | 今市町北本町4丁目 | 今市 | | 唐川町 | 鱒淵 | | 大社町菱根 | 遙堪 | | 斐川町上直江 | 伊波野 |
| | 今市町北本町5丁目 | 今市 | | 河下町 | 鱒淵 | | 大社町日御碕 | 日御碕 | | 斐川町神庭 | 莊原 |
| | 今市町南本町 | 今市 | | 神門町 | 神門 | | 大社町遙堪 | 遙堪 | | 斐川町神水 | 出西 |
| う | 十六島町 | 北浜 | く | 日下町 | 高浜 | | 高岡町 | 川跡 | | 斐川町求院 | 出西 |
| | 宇那手町 | 稗原 | | 久多見町 | 久多美 | | 高松町 | 高松 | | 斐川町黒目 | 出東 |
| え | 駅北町 | 今市 | | 口宇賀町 | 国富 | | 多伎町奥田儀 | 多伎 | | 斐川町坂田 | 出東 |
| | 駅南町1丁目 | 今市 | | 国富町 | 国富 | | 多伎町小田 | 多伎 | | 斐川町三分市 | 出東 |
| | 駅南町2丁目 | 今市 | こ | 小伊津町 | 佐香 | | 多伎町神原 | 多伎 | | 斐川町出西 | 出西 |
| | 駅南町3丁目 | 今市 | | 小境町 | 東 | | 多伎町口田儀 | 多伎 | | 斐川町莊原 | 莊原 |
| | 枝大津町 | 大津 | | 古志町 | 古志 | | 多伎町久村 | 多伎 | | 斐川町富村 | 伊波野 |
| | 江田町 | 高浜 | | 小津町 | 北浜 | | 多伎町多岐 | 多伎 | | 斐川町鳥井 | 伊波野 |
| | 塩冶有原町1丁目 | 塩冶 | | 湖陵町板津 | 湖陵 | | 多久谷町 | 松山 | | 斐川町直江 | 直江 |
| | 塩冶有原町2丁目 | 塩冶 | | 湖陵町大池 | 湖陵 | | 多久町 | 松山 | | 斐川町中洲 | 出東 |
| | 塩冶有原町3丁目 | 塩冶 | | 湖陵町差海 | 湖陵 | | 武志町 | 川跡 | | 斐川町名島 | 伊波野 |
| | 塩冶有原町4丁目 | 塩冶 | | 湖陵町三部 | 湖陵 | ち | 知井宮町 | 神門 | | 斐川町原鹿 | 久木 |
| | 塩冶有原町5丁目 | 塩冶 | | 湖陵町常楽寺 | 湖陵 | | 地合町 | 伊野 | | 斐川町福富 | 久木 |
| | 塩冶有原町6丁目 | 塩冶 | | 湖陵町二部 | 湖陵 | つ | 築山新町 | 塩冶 | | 斐川町三絡 | 莊原 |
| | 塩冶神前1丁目 | 塩冶 | | 湖陵町畑村 | 湖陵 | | 常松町 | 高浜 | | 斐川町美南 | 久木 |
| | 塩冶神前2丁目 | 塩冶 | さ | 西郷町 | 西田 | | 出島町 | 塩冶 | | 姫原1丁目 | 四絡 |
| | 塩冶神前3丁目 | 塩冶 | | 坂浦町 | 佐香 | て | 天神町 | 塩冶 | | 姫原2丁目 | 四絡 |
| | 塩冶神前4丁目 | 塩冶 | | 佐田町朝原 | 須佐 | と | 東郷町 | 久多美 | | 姫原3丁目 | 四絡 |
| | 塩冶神前5丁目 | 塩冶 | | 佐田町大呂 | 須佐 | | 東福町 | 久多美 | | 姫原4丁目 | 四絡 |
| | 塩冶神前6丁目 | 塩冶 | | 佐田町上橋波 | 窪田 | | 所原町 | 朝山 | | 姫原町 | 四絡 |
| | 塩冶善行町 | 塩冶 | | 佐田町毛津 | 窪田 | な | 中野町 | 川跡 | | 平田町 | 平田 |
| | 塩冶町 | 塩冶 | | 佐田町佐津目 | 窪田 | | 中野美保北1丁目 | 川跡 | | 平野町 | 高浜 |
| | 塩冶町南町1丁目 | 塩冶 | | 佐田町下橋波 | 窪田 | | 中野美保北2丁目 | 川跡 | ふ | 船津町 | 上津 |
| | 塩冶町南町2丁目 | 塩冶 | | 佐田町須佐 | 須佐 | | 中野美保北3丁目 | 川跡 | へ | 平成町 | |
| | 塩冶町南町3丁目 | 塩冶 | | 佐田町高津屋 | 窪田 | | 中野美保南1丁目 | 川跡 | | 別所町 | 鱒淵 |
| | 塩冶町南町4丁目 | 塩冶 | | 佐田町反邊 | 須佐 | | 中野美保南2丁目 | 川跡 | ほ | 本庄町 | 西田 |
| | 塩冶町南町5丁目 | 塩冶 | | 佐田町原田 | 須佐 | | 中野美保南3丁目 | 川跡 | ま | 馬木北町 | 朝山 |
| | 塩冶原町1丁目 | 塩冶 | | 佐田町東村 | 窪田 | | 長浜町 | 長浜 | | 馬木町 | 朝山 |
| | 塩冶原町2丁目 | 塩冶 | | 佐田町一窪田 | 窪田 | | 灘分町 | 灘分 | | 松寄下町 | 高松 |
| | 塩冶原町3丁目 | 塩冶 | | 佐田町八幡原 | 窪田 | に | 西神西町 | 神西 | | 万田町 | 西田 |
| お | 大島町 | 神西 | | 佐田町吉野 | 須佐 | | 西新町1丁目 | 神門 | み | 美談町 | 国富 |
| | 大津朝倉1丁目 | 大津 | | 里方町 | 高浜 | | 西新町2丁目 | 神門 | | 三津町 | 佐香 |
| | 大津朝倉2丁目 | 大津 | し | 塩津町 | 北浜 | | 西新町3丁目 | 神門 | | 美保町 | 北浜 |
| | 大津朝倉3丁目 | 大津 | | 島村町 | 灘分 | | 西園町 | 長浜 | | 見々久町 | 朝山 |
| | 大塚町 | 四絡 | | 下古志町 | 神門 | | 西代町 | 国富 | や | 八島町 | 高浜 |
| | 大津新崎町1丁目 | 大津 | | 下横町 | 高松 | | 西谷町 | 上津 | | 矢野町 | 四絡 |
| | 大津新崎町2丁目 | 大津 | | 白枝町 | 高松 | | 西林木町 | 鷹巣 | | 矢尾町 | 高浜 |
| | 大津新崎町3丁目 | 大津 | | 神西沖町 | 神西 | | 西平田町 | 平田 | | 美野町 | 伊野 |
| | 大津新崎町4丁目 | 大津 | | 神西新町 | 神西 | の | 野石谷町 | 久多美 | ろ | 鹿園寺町 | 東 |
| | 大津新崎町5丁目 | 大津 | そ | 外園町 | 長浜 | | 野郷町 | 伊野 | わ | 渡橋町 | 四絡 |

6. P T A 会費等諸会費の納入について

毎月26日に、諸会費を納めていただきます。納入金額は8ページの表のとおりです。

納入の方法は、現金の紛失等事故防止のため、口座振替により毎月納入をお願いします。
なお、「奨学金」の制度もありますので、必要な方は、担任に相談してください。

(1) 口座振替の手続き

口座振替を利用される場合は(2)の金融機関を選んで、又はの書類に記入の上、手続きをしてください。

「島根県立学校諸会費口座振替申込書・依頼書」一般銀行用.....別途配布

「自動払込利用申込書」(3枚複写) ゆうちょ銀行用.....別途配布

記入.....記載例(9~10ページ)を御覧ください。

自動払込利用申込書は、3枚重ねてボールペンで書いてください。

楷書で丁寧に書いてください。

必ず金融機関の預金口座に使用している届出印を押印してください。

記入した「島根県立学校諸会費口座振替申込書・依頼書」は学校に提出。

3月27日(月)に受付(体育館)に提出してください。

記入した「自動払込利用申込書」は郵便局窓口に提出。(通帳も持参のこと)

1枚目と2枚目は、郵便局で取られ、3枚目(お客さま控)が返されますので、その控を3月27日(月)に受付(体育館)に提出する。後日、控はお返しします。

(2) 口座振替ができる金融機関

山陰合同銀行 島根県農業協同組合 ゆうちょ銀行

(3) 口座振替日及び金額

次の金額を、振替日の前日までに、必ず入金してください。

| | | |
|------|--------------|---------------------|
| 振替日 | 毎月26日(4月~1月) | |
| 振替金額 | 4月分 | 85,000円 |
| | 5月分~12月分 | 5,300円 |
| | 1月分 | 15,900円(5,300円×3ヶ月) |
| | | 年額 143,300円 |

寄宿舎に入る生徒は、このほかに寄宿舎費(平成28年度は、月48,000円×10か月ただし、4月は58,000円(入寮費を含む))を合わせて口座振替します。

振替日が、日曜日、土曜日、祝日等金融機関の休業日の場合は、翌営業日の振替えとなります。

(4) 口座振替手数料

この口座振替は当校が金融機関と口座引落契約を結んでおり、口座振替手数料がかかりますが、保護者負担とさせていただきます。

金融機関ごとの下記手数料がP T A 会費等諸会費金額に加算して引き落とされます。この手数料は金融機関に入ります。(学校の会計に含みませんので、御承知ください。)

出雲農林高校と契約する金融機関及び口座振替手数料は下記のとおりです。

記

山陰合同銀行 25円 島根県農業協同組合 25円 ゆうちょ銀行 10円

納 付 通 知 書

納付金 85,000円

内 訳

| 区分 | 項 目 | 金 額 | 区分 | 項 目 | 金 額 |
|-------------------|--|-------------|--|--|----------------|
| 毎月納入する金額 | P T A 会 計 会 費 | 550 | 入学時に納入する金額(2) | 生 徒 手 帳 代 | 385 |
| | " 部 活 動 振 興 費 | 1,000 | | 身 分 証 明 書 用 写 真 代 | 1,000 |
| | " 教 育 活 動 充 実 費 | 950 | | 進 路 (各 種 実 力 テ ス ト 代) | 7,390 |
| | " 生 徒 活 動 補 助 費 | 700 | | 高 文 連 年 会 費 | 500 |
| | " 進 路 指 導 補 助 費 | 250 | | 地 区 高 体 連 会 費 | 20 |
| | 生 徒 会 費 | 800 | | 日 本 ス ポ ー ツ 振 興 セ ン タ ー 災 害 共 済 給 付 制 度 掛 金 | 1,510 |
| | 農 業 ク ラ ブ 会 費 | 500 | | 全 高 P 連 賠 償 責 任 補 償 制 度 掛 金 | 300 |
| | 卒 業 準 備 積 立 金 (卒 業 ア ル バ ム 、 卒 業 生 会) | 550 | | 新 体 力 テ ス ト 代 | 230 |
| | 小 計 | 5,300 | | 漢 字 検 定 代 | 2,500 |
| | 入学時に納入する金額(1) | P T A 入 会 金 | | 2,000 | 英 語 検 定 代 |
| " 教 育 活 動 充 実 費 | | 9,000 | 英 語 検 定 テ キ ス ト 代 | 2,000 | |
| 生 徒 会 入 会 金 | | 1,000 | マ ナ ト レ | 3,410 | |
| 高 文 連 入 会 金 | | 400 | 図 書 館 活 動 費 | 270 | |
| 高 体 連 会 費 | | 1,500 | 農 場 実 験 実 習 費 | 5,000 | |
| 自 転 車 ス テ ッ カ ー 代 | | 120 | 農 業 ク ラ ブ 入 会 金 | 2,900 | |
| 県 外 視 察 研 修 旅 行 費 | | 30,000 | 家 庭 ク ラ ブ 会 費 | 500 | |
| 小 計 | | 44,020 | 家 庭 科 実 習 費 | 3,000 | |
| | | | 学 級 費 (郵 券 費 、 ク ラ ス 活 動 費 、 予 備 費 他) | 1,365 | |
| | | | 小 計 | 35,680 | |
| 合 計 | | | | | 85,000円 |

上記納付金を期日までに納入してください。

島根県立出雲農林高等学校長

| | |
|----------|--|
| 注 | <p>納付金85,000円が4月26日(水)に届出口座から引き落とされますので、前もって4月25日(火)までに口座に入金してください。</p> <p>5月分以降は毎月納入する金額5,300円が毎月26日に口座から引き落とされます。ただし、1月～3月分は1月分として15,900円が口座から引き落とされます。</p> <p>納付金については、口座引落期日(毎月26日)の前日までに、振替手数料を加算した金額を口座へ入金してください。</p> <p>口座引落ができなかった場合は、速やかに学校事務室まで現金を持参してください。</p> <p>P T A 関 係 の 会 費 に つ い て は 、 総 会 の 議 決 等 に よ り 改 訂 さ れ る 場 合 が あ り ま す 。</p> |
|----------|--|

一般銀行用

記載例

※金融機関への持参は不要です。

申込日 平成〇〇年〇〇月〇〇日

島根県立学校諸会費口座振替申込書・依頼書(新規・変更)

島根県立出雲農林高等学校 御中
金融機関:

保護者氏名 **島根太郎**



郵便番号 〒 **690 - 8501**

住所 **島根県松江市殿町1**

電話番号 **0852-22-5410**

私が貴校に納入すべき諸会費を下記生徒が貴校に在籍している間に限り次の指定預(貯)金口座から口座振替によって納入することとしたいので、下記事項を確認のうえ申し込みします。

| | | | | | | | | |
|--------|------------------------------|-------|--------------|-----------------|------------------|----|---------|----|
| 学校コード | 3 1 0 0 学 | 生徒コード | 校 | 記 | 載 | 学年 | 欄 | 学科 |
| フリガナ | 左づめで姓と名の間は1字あけ、濁点、半濁点は1字とする。 | | | | | | | |
| 生徒名 | 島根 次郎 | | | | | | | |
| 指定預金口座 | 金融機関名 | | | | 店舗名 | | | |
| | 山陰合同銀行 島根県農業協同組合 | | | | 県庁 本店 出張所 支店 代理店 | | | |
| | 金融機関コード | 店舗コード | 口座種別 | 口座番号(左づめ) | | | | |
| | 分かる方はご記入願います。 | | ① 普通 ② 当座 | ○ ○ ○ ○ ○ ○ ○ ○ | | | | |
| フリガナ | シマネ 太郎 | | | | | | 金融機関届出印 | 島根 |

いずれかに
○印をして
ください。

必ず、金融機関
届出印を押印し
てください。

振替日 毎月 26 日
(ただし金融機関が休日の時は、翌営業日になります)

| | | |
|----|----------------|--------|
| 使金 | 【不備返却理由】 | |
| 融 | 1 預(貯)金取引なし | 3 印鑑相違 |
| 機 | 2 記載事項等相違 | 4 その他 |
| 用 | 〔 店名・預(貯)金種目 〕 | |
| 欄 | 〔 口座番号・口座名義 〕 | |

振替金額 学校が指定する金額

記

- 私が納入すべき諸会費について、学校から貴金融機関に請求書等が送付されたときは、私に通知することなく請求書等に記載の金額を指定口座から引落しのうえ学校へ払い込んでください。
- 振替日において請求書等記載の金額が預(貯)金口座から払戻すことのできる金額をこえるときは私に通知することなく請求書等を返却されても差し支えありません。
- 預(貯)金の引落しに当たっては、預(貯)金規定または当座勘定規定にかかわらず預(貯)金通帳、同払戻請求書の提出または当座小切手の振出しは致しません。
- 長期間にわたり学校から請求がない等相当の事由があるときは特に申出をしない限り、貴金融機関はこの契約が終了したもとして取扱って差し支えありません。
- この預(貯)金口座について口座名義人の承諾を得ており、かりに紛議が生じても、貴金融機関の責めによることを除き貴金融機関にご迷惑をおかけしません。

| | | | | |
|----|-----|-----|-----|-------|
| 処学 | 承認印 | 確認印 | 登録印 | 登録処理日 |
| 理 | | | | |
| 欄校 | | | | |

| | | | | |
|----|----|-----|-------|-----|
| 処金 | 検印 | 照合印 | 扱(係)印 | 受付日 |
| 融 | | | | |
| 理 | | | | |
| 機 | | | | |
| 用 | | | | |
| 欄関 | | | | |

(学校→保護者→学校→金融機関)

※金融機関の「届出印」が違っていると、口座引落ができません。必ず事前に確認をお願いします。

ゆうちょ銀行用

【記載例】

注意点：自動払込利用申込書は、必ず自動払込利用申込書に記載された通帳と一緒にお近くの郵便局窓口へご提出願います。

自動払込利用申込書 申込専用

※太枠内にボールペンではっきりとご記入ください。
 ※「お届け印」欄には、通常貯金のお届け印を押してください。
 ※総合口座通帳を併せて、ご提出ください。
 ※最近お受取りになった領収書をお持ちの場合は、窓口にご提示ください。

| | | | | | | | |
|---|---------------------------|---|---|---|---|--|--|
| お申込人(口座名義人) | おところ | 郵便番号 (690 - 8799) | | 松江 市 東朝日町 138 | | 通帳の住所・氏名・ お届け印をご記入・ 押印願います。  | |
| | おなまえ | フリガナ ユウチョ タロウ | 郵便 太郎 様 | | | | |
| | 日中ご連絡先電話番号 | 携帯 | 会社 | 自宅 | 0852 - 31 - 2326 | | |
| | 記号番号 | 1 5 3 1 0 | 1 2 3 4 5 6 1 | | | | |
| | | ▲ 通帳に記載のある方のみご記入ください。 | | | ▲ 2枚目にもご捺印ください。 | | |
| ▼お申込みの日から払込みが開始される日までの期間を1か月以上あげてご記入ください。 ▼払込日は収納加入者さまにご確認の上、ご記入ください。 | | | | | | | |
| 払込先 | 加入者名 | 島根県立出雲農林高等学校 | | | | | |
| | 口座番号 | 01330-6-98829 | | | | | |
| 払込金の種別 | 払込開始月 | 平成29年 4 月から | 払込日 | 毎月 26 日 | (再払込日 日) | 土・日・祝日の場合は 翌営業日 | |
| | 該当の項目に し印をつけて ください。 | <input checked="" type="checkbox"/> 電気料金 20 | <input checked="" type="checkbox"/> 住宅使用料 25 | <input checked="" type="checkbox"/> 授業料等 29 | <input checked="" type="checkbox"/> 割賦代金 34 | | |
| | | <input checked="" type="checkbox"/> ガス料金 21 | <input checked="" type="checkbox"/> 公庫償還金 26 | <input checked="" type="checkbox"/> 購読料 31 | <input checked="" type="checkbox"/> 税金 35 | | |
| | | <input checked="" type="checkbox"/> 水道料金 22 | <input checked="" type="checkbox"/> 育英会返還金 27 | <input checked="" type="checkbox"/> 年金保険 32 | <input checked="" type="checkbox"/> 諸会費 30 | | |
| | | <input checked="" type="checkbox"/> 電話料金 23 | <input checked="" type="checkbox"/> 各種保険料 28 | <input checked="" type="checkbox"/> 会費 33 | <input checked="" type="checkbox"/> 30 | | |

▼「ご契約者欄」はお申込人とご契約者の「おところ・おなまえ」が異なる場合にご記入ください。

| | | | | | | | |
|------|------------|---------------------|---------|---------------|------------------|--|--|
| ご契約者 | おところ | 郵便番号 (690 - 8799) | | 松江 市 東朝日町 138 | | 生徒様の住所・ 氏名をご記入 願います。  | |
| | おなまえ | フリガナ ユウチョ ハナコ | 郵便 花子 様 | | | | |
| | 日中ご連絡先電話番号 | 携帯 | 会社 | 自宅 | 0852 - 31 - 2326 | | |

| | | | | | | | |
|-------|-----|--------------------|--|--|----------------|--|--------|
| 備考 | | | | | | | 日附印 |
| | 学科名 | | | | 保護者名 | | 印鑑照合 |
| (1枚目) | | (取扱店→原簿管理貯金事務センター) | | | 〒30170(25-TPN) | | ゆうちょ銀行 |

(注) 「払込開始月」「払込金の種別」は、記載例のとおり記入してください。
 備考欄に学科名及び保護者名を記入してください。

7. 定期券の購入申込について

申込書（通学証明書）の提出 3 / 27(月) 入学前指導日 受付（体育館）
 通学証明書交付 3 / 27(月) 11:30以降に事務室まで取りに来てください。
 定期券は各自で購入してください。（証明書及び現金を持参）
 一畑電車については、入学前指導日の物品購入時に説明に来られます。

【記載例】（通学定期券の購入申込手続）

No.

申 込 書

| | |
|---------------|--------------------|
| 通学者の氏名・年齢及び性別 | 出雲太郎 (15才) 男 |
| 住 所 | 島根県出雲郡下横村 950 |
| 電 話 番 号 | (0853) 28 - 0321 |
| 部 科 及 び 学 年 | 植物科学 科 / 学年 (年次) |
| 身分証明書番号 | 今回は記入不要 |
| 通 学 区 間 | 電鉄雲州平田駅 電鉄出雲 駅間 経由 |
| 通学定期乗車券の有効期間 | 箇月 |
| 通学定期乗車券の使用開始日 | 平成29年4月〇日から |

平成 年 月 日 発 行

契 印

No.

通 学 証 明 書

| | | | |
|----------------|--------------------|-----|-----------------|
| 学校種別 又は指定番号 | 高等学校 | 区分 | 高等課程 |
| 通学者の氏名・年齢及び性別 | 出雲太郎 (15才) 男 | | |
| 通学者の居住地 | 島根県出雲郡下横村 950 | TEL | (0853) 28局0321番 |
| 部 科 及 び 学 年 | 植物科学 科 / 学年 (年次) | | |
| 身分証明書番号 | 第(記入不要)号 | | |
| 通 学 区 間 | 電鉄雲州平田駅 電鉄出雲 駅間 経由 | | |
| 通学定期乗車券の有効期間 | 箇月 | | |
| ※通学定期乗車券の使用開始日 | 平成29年4月〇日から | | |
| 通学証明書の有効期間 | 平成 年 月 日まで | | |

| | | |
|-----|--------------------------|-----|
| 証 明 | 平成.....年.....月.....日発行 | |
| | 学 校 所 在 地 島根県出雲市下横町950番地 | 代表者 |
| | 学 校 名 島根県立出雲農林高等学校 | 職 印 |
| | 学校代表者氏名 校長..... | |

(注意)

- この証明書の有効期間は、発行の日から上記の期間まで（1箇月間）です。
- この証明書のうち、※印の欄は、通学者が記入してください。
- この証明書に記入した事項を訂正した場合は、※印欄の記入事項については通学者の認印、その他の記入事項については代表者の職印のないものは、使用できません。

下欄には記入しないで下さい。

| | | |
|---------|---------|---------|
| 年 月 日まで | | |
| (発行駅) | (乗車券番号) | (発行年月日) |
| (基本運賃) | (発行運賃) | (差額運賃) |

1ヶ月
3ヶ月
6ヶ月
ただし、
一畑電鉄は
「学期」購入が
できます。
その場合は
「学期」と
記入のこと。

記入不要

No.

申 込 書

| | | | | |
|-------------------|-----|--------|--------|---------|
| 通学者の氏名・ 年齢及び性別 | | | | 男 女 |
| 住 所 | 島根県 | 市 郡 | 町 村 | (才) |
| 電 話 番 号 | () | — | | |
| 部 科 及 び 学 年 | 科 | | | 学年 (年次) |
| 身分証明書番号 | 第 号 | | | |
| 通 学 区 間 | 駅 | 駅間 | 経由 | |
| 通学定期乗車券の有効期間 | 箇月 | | | |
| 通学定期乗車券の使用開始日 | 平成 | 年 | 月 | 日から |
| | 平成 | 年 | 月 | 日発行 |

契 印

No.

通 学 証 明 書

| | | | |
|-------------------|---------|-----|---------|
| 学 校 種 別 又は指定番号 | 高 等 学 校 | 区 分 | 高 等 課 程 |
|-------------------|---------|-----|---------|

| | | | | |
|-------------------|-----|--------|--------|----------------|
| 通学者の氏名・ 年齢及び性別 | | | | 男 女 |
| 通学者の居住地 | 島根県 | 市 郡 | 町 村 | TEL () 局 番 |
| 部 科 及 び 学 年 | 科 | | | 学年 (年次) |
| 身分証明書番号 | 第 号 | | | |
| 通 学 区 間 | 駅 | 駅間 | 経由 | |
| 通学定期乗車券の有効期間 | 箇月 | | | |
| ※通学定期乗車券の使用開始日 | 平成 | 年 | 月 | 日から |
| 通学証明書の有効期間 | 平成 | 年 | 月 | 日まで |

| | | |
|--------|--------------------------|--------------|
| 証 明 | 平成.....年.....月.....日発行 | 代 表 者 職 印 |
| | 学 校 所 在 地 島根県出雲市下横町950番地 | |
| | 学 校 名 島根県立出雲農林高等学校 | |
| | 学校代表者氏名 校長..... | |

(注意)

- この証明書の有効期間は、発行の日から上記の期間まで（1箇月間）です。
- この証明書のうち、※印の欄は、通学者が記入してください。
- この証明書に記入した事項を訂正した場合は、※印欄の記入事項については通学者の認印、その他の記入事項については代表者の職印のないものは、使用できません。

下欄には記入しないで下さい。

| | | |
|---------|---------|---------|
| 年 月 日まで | | |
| (発行駅) | (乗車券番号) | (発行年月日) |
| (基本運賃) | (発行運賃) | (差額運賃) |

8. 教科書・副教材等販売一覧表

教科書

(注) ○印を購入する

| 発行所 | 番号 | 教科書名 | 金額 | 植物科学 | 環境科学 | 食品科学 | 動物科学 |
|-------|-----|-----------------------------------|-------|-------|--------|-------|-------|
| 数研 | 351 | 新編 国語総合 | 910 | | | | |
| 第一 | 322 | 高等学校 改訂版 新現代社会 | 630 | | | | |
| 数研 | 330 | 改訂版 最新 数学 | 720 | | | | |
| 東書 | 306 | 改訂 科学と人間生活 | 680 | | | | |
| 大修館 | 304 | 現代高等保健体育 改訂版 | 625 | | | | |
| 大修館 | | 現代高等保健体育ノート | 886 | | | | |
| 大修館 | | Active Sports 2017総合版 | 886 | | | | |
| 東書 | 328 | All Aboard! English Communication | 635 | | | | |
| 教図 | 312 | 新 家庭基礎 今を学び 未来を描き 暮らしをつくる | 525 | | | | |
| 実教 | 325 | 農業と環境 新訂版 | 1,235 | | | | |
| 実教 | 303 | 農業情報処理 | 1,050 | | | | |
| 実教 | 304 | 草花 | 910 | | | | |
| 実教 | 305 | 食品製造 | 1,160 | | | | |
| 農文協 | 302 | 農業と環境 | 1,235 | | | | |
| 農文協 | 307 | 植物バイオテクノロジー | 1,025 | | | | |
| 実教 | 335 | 測量 | 1,770 | | | | |
| 教科書合計 | | | | 9,667 | 10,552 | 9,942 | 8,782 |

注) 教科書価格については平成29年3月1日現在、官報告示決定しておりません(3月下旬告示予定)。よって予定価格であることを御了承ください。

販売日当日に購入されなかった方は3月28日から4月8日までに今井書店出雲市内の教科書販売所(10:00~19:00)で購入してください

販売店
今井書店

出雲外商部
出雲市高岡町1237-1
(0853)22-8223

副教材

(注) ○印を購入する

| 発行所 | 書名 | 税込定価 | 植物科学 | 環境科学 | 食品科学 | 動物科学 |
|--------|---------------------------|------|-------|-------|-------|-------|
| 尚文出版 | 常用漢字ダブルクリア 3訂版 | 605 | | | | |
| 数研出版 | 351新編 国語総合準拠ワーク | 691 | | | | |
| 浜島書店 | 論理的に考える LT現代文 LT基本 | 550 | | | | |
| 第一学習社 | カラー版 新国語便覧 | 950 | | | | |
| 第一学習社 | クローズアップ 現代社会2017 | 896 | | | | |
| 数研出版 | [数学入門]スタートワーク | 356 | | | | |
| 数研出版 | プラクティスノート 数学 | 540 | | | | |
| 東京書籍 | ニューサポート科学と人間生活 | 540 | | | | |
| 第一学習社 | Zoom introduction 入門ノート | 346 | | | | |
| 啓林館 | Word Navi ワードナビ英単語・熟語3000 | 977 | | | | |
| アルク | 総合英語One完全準拠 Grammar Book | 972 | | | | |
| 第一学習社 | 最新生活ハンドブック 資料&成分表 2017 | 913 | | | | |
| 教材合計金額 | | | 8,336 | 8,336 | 8,336 | 8,336 |

本校の国語科・英語科では、下記の辞書を推薦します。授業では英語辞書を使用します。既に持っている人は新たに購入する必要はありませんが、ない人は下記の推薦リストを参考にして、自分にあった辞書を購入しておいて下さい。

| | 出版社 | 書名 | 税込定価 | 使用学年 |
|----|-----|-----------------|-------|------|
| 英語 | 三省堂 | エースクラウン英和辞典 | 2,916 | 1~3年 |
| | 大修館 | ベーシックジーニアス英和辞典 | 2,916 | 1~3年 |
| | 東書 | アルファフェイバリット英和辞典 | 2,983 | 1~3年 |
| 国語 | 三省堂 | 新明解 国語辞典 | 3,240 | 1~3年 |
| | 小学館 | 現代国語例解辞典 | 3,132 | 1~3年 |
| | 学研 | 現代 新国語辞典 | 3,240 | 1~3年 |
| | 大修館 | 明鏡国語辞典 第2版 | 3,132 | 1~3年 |

販売店
ラピタ書店

出雲市今市町87
ラピタ本店2階
(0853)21-6099

未購入書籍がありましたら、直接書店にて購入してください。

今井書店 出雲市高岡町1237-1 0853-22-8223
ラピタ書店 出雲市今市町87(ラピタ本店2階) 0853-21-6099

注意事項

教科書は、今井書店、副教材はラピタ書店で販売します。両方とも購入してください。
販売会場は、別ですので、体育館内のそれぞれの場所で御購入ください。

平成29年 3月14日

新入生の皆様へ

出雲農林高等学校教務部

平成29年度 新入生の課題及び課題テストの実施について

3月27日(月)の配布物と購入した補助教材の中で下記表の5冊が春休みの課題問題集です。
4月11日(火)の課題テストのテキストになりますので、休み中にしっかり勉強してください。

| 教科 | テキスト名 | 出版社 | テストの範囲 | 備考 |
|----|----------------------------|-------|------------------|------------------------|
| 国語 | 常用漢字ダブルクリア三訂版 | 尚文出版 | 5級 P 6 ~ P 23 | テスト範囲を全て書き込み、丸つけをして提出。 |
| 数学 | 数学入門スタートワーク | 数研出版 | 全範囲 | 全て書き込み、丸つけをして提出。 |
| | マナトレ (基礎編) | ベネッセ | 10級・9級 | テスト範囲を全て書き込み、丸をつけて提出。 |
| 英語 | Zoom introduction 入門ノート | 第一学習社 | 全範囲 | 全て書き込み、丸つけをして提出。 |
| | マナトレ (基礎編) | ベネッセ | 10級・9級 | テスト範囲を全て書き込み、丸をつけて提出。 |

なお、課題テスト実施後 課題テキストを提出してもらいます。

課題テスト実施予定

4月11日(火)

| | |
|------|------------------------|
| 1時間目 | ホームルーム活動 |
| 2時間目 | 国語課題テスト |
| 3時間目 | 数学課題テスト |
| 4時間目 | 英語課題テスト |
| 5時間目 | } 農業クラブ、家庭クラブ入会式・部活動紹介 |
| 6時間目 | |

入学当初の行事

| | |
|----------|------------------------------|
| 4月11日(火) | ホームルーム活動・課題テスト他 |
| 4月12日(水) | オリエンテーション・ホームルーム活動・校舎案内・写真撮影 |
| 4月13日(木) | 基礎力テスト・グループエンカウンター |

生 活 時 程 表

| | 通常時程 | 短縮時程 |
|-------|---------------|---------------|
| S H R | 8:40 ~ 8:50 | 8:40 ~ 8:50 |
| 清 掃 | 8:50 ~ 9:00 | 8:50 ~ 9:00 |
| 1 限 | 9:05 ~ 9:55 | 9:05 ~ 9:50 |
| 2 限 | 10:05 ~ 10:55 | 10:00 ~ 10:45 |
| 3 限 | 11:05 ~ 11:55 | 10:55 ~ 11:40 |
| 4 限 | 12:05 ~ 12:55 | 11:50 ~ 12:35 |
| 昼食・休憩 | 12:55 ~ 13:40 | 12:35 ~ 13:20 |
| 5 限 | 13:40 ~ 14:30 | 13:20 ~ 14:05 |
| 6 限 | 14:40 ~ 15:30 | 14:15 ~ 15:00 |
| 終 礼 | 15:30 ~ 15:40 | 15:00 ~ 15:10 |

なお、終礼後 各学科で農業に関する実習がある日があります。

9. 制服の購入について

制服は学校指定の特別なものですので、一般のお店では扱っておりません。

3月27日(月)の入学前指導日に、下記の指定店が学校にて採寸します。

なお、前もっての購入、指定店以外での購入はできません。

(採寸場所...男子：体育館)
女子：武道場)

| 男 子 | | | 女 子 | | |
|------|----|---------|------|----|---------|
| 品 目 | | 価格(円) | 品 目 | | 価格(円) |
| ブレザ | ー | 29,400円 | ブレザ | ー | 28,700円 |
| ズボン | 冬用 | 15,800円 | スカート | 冬用 | 18,400円 |
| | 夏用 | 15,300円 | | 夏用 | 15,600円 |
| ネクタイ | | 2,700円 | リボン | | 1,400円 |

希望者のみ

| | | | |
|---------|--------|---------|--------|
| カッターシャツ | 3,600円 | カッターシャツ | 3,600円 |
| 半袖シャツ | 3,500円 | 半袖シャツ | 3,500円 |

上着には校章エンブレムがついています。スカートは、ひざの皿の中心を基本としています。
なお、上記価格は消費税を含んでいます。

女子スカートについては、プレートやマークなど規格を統一しましたので、全員購入してください。

(注) 夏服はカッターか開襟シャツ (いずれも白・半袖) なので購入の必要な方のみ購入してください。

お渡しと代金の支払いについて

商品のお渡しは、冬服を4月5日(水)午前11時より午後1時まで生徒昇降口で行います。もし、都合で取りに来られない場合は、電話連絡をさせていただき、取りに来られる指定店を決めさせていただきます。夏服は5月下旬に直接生徒さんへお渡しします。

なお、冬服・夏服とも採寸時(3月27日)銀行の振り込み用紙に受検番号・氏名・合計金額を記入してお渡ししますので、4月3日(月)までに振り込んでください。その際、振り込み手数料は御負担ください。

[郵送希望の方]

遠方の方で郵送を希望される方は、採寸時に申し出てください。郵送料(750円)で前日までにお届けします。(出雲地区以外の方対象)

指 定 店

総合衣料の あ だ ち
出雲市今市扇町 TEL0853-21-0590

石橋呉服店
出雲市今市町 TEL0853-21-0123

ファミリーファッション 長岡呉服店
出雲市大社町杵築南 TEL0853-53-2414

制服の店 カワシマ
出雲市今市中町 TEL0853-25-0001

なお、入学後の注文は各指定店にて承ります。

男子制服 (本校指定)

ブレザー (冬服)

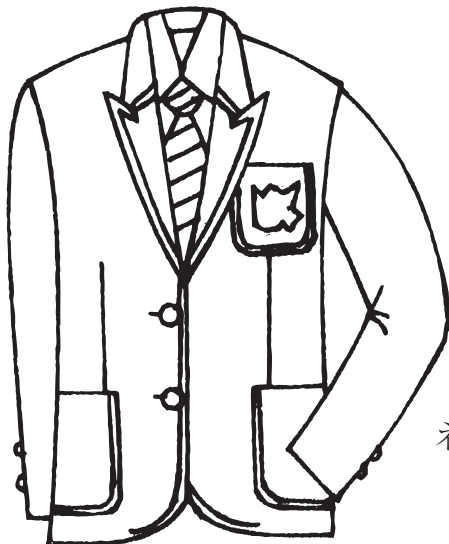

長袖シャツ

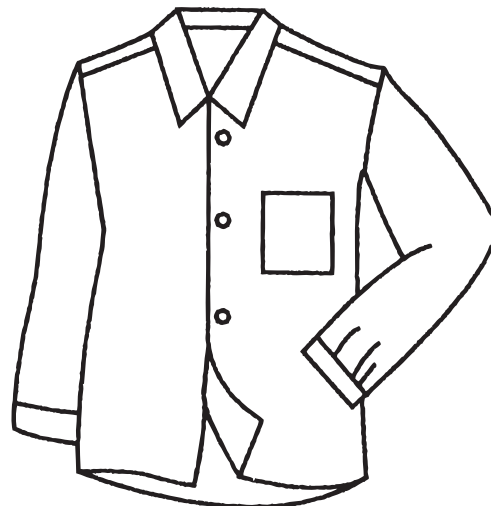

ネクタイ



ズボン

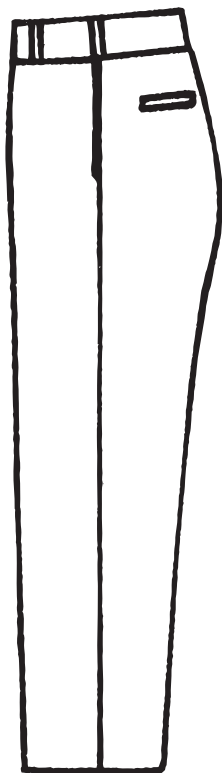

半袖シャツ



女子制服 (本校指定)

ブレザー (冬服)

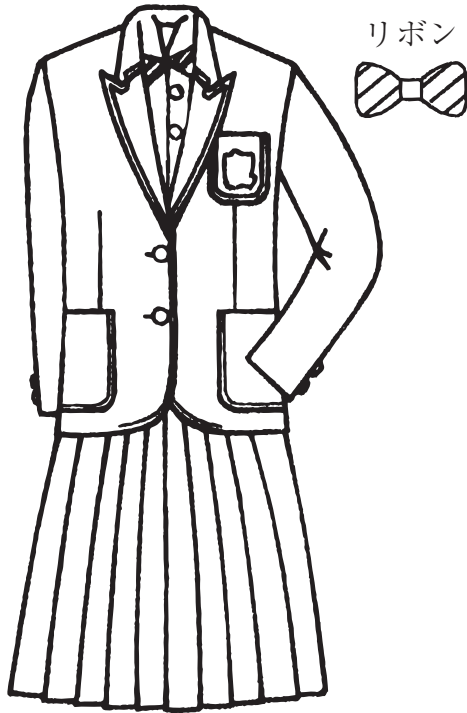

(チェックヒダスカート)

ヒダスカート

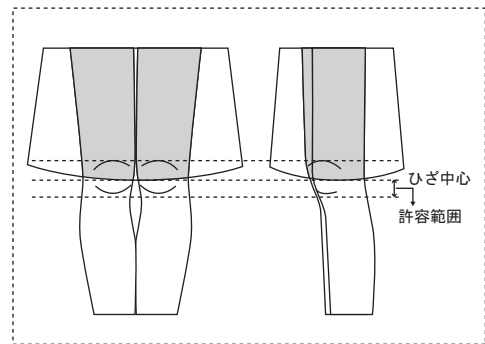
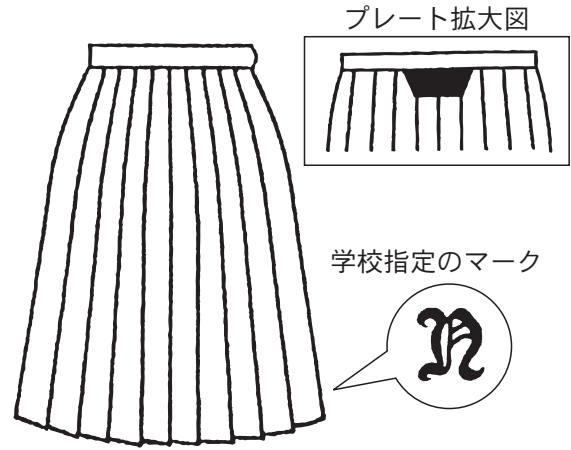

長袖シャツ

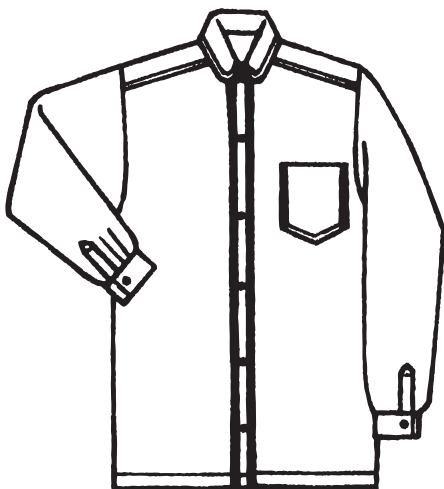

半袖シャツ

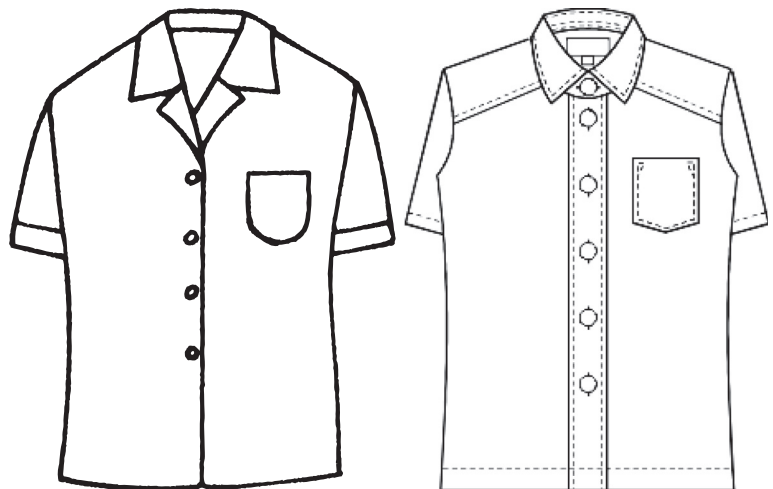

10. 体操服申込票

申込票は、3月27日(月)の入学前指導日に代金と共に持参し、氏名等記入の上提出してください。(場所：体育館)
現品が手渡されるのは4月11日(火)です。御承知ください。

(希望サイズ欄には、サイズを記入するか、印をしてください。)

販売店：二 協 社 TEL 21-5155

| 品名 | 価格 | 希望サイズ | 数量 |
|------------------------|--------|-------|----|
| 長袖シャツ(校章・個人ネーム入) 男・女共通 | 6,900円 | | 枚 |
| 男子用ハーフパンツ(個人ネーム入) | 4,200円 | | 枚 |

販売店：セントラルスポーツ TEL 23-1234

| 品名 | 価格 | 希望サイズ | 数量 |
|------------------------|--------|-------------|----|
| 半袖シャツ(校章・個人ネーム入) 男・女共通 | 3,000円 | S・M・L | 枚 |
| | 3,300円 | LL・3L | 枚 |
| | 3,800円 | 4L | 枚 |
| 女子用ハーフパンツ(個人ネーム入) | 4,200円 | S・M・L・LL・3L | 枚 |
| 女子用ハーフパンツ(個人ネーム入) | 4,200円 | 4L・5L | 枚 |
| 体育館シューズ 男・女共通 | 3,700円 | cm | 足 |
| 体育用シューズ(グラウンド用) 男・女共通 | 3,800円 | cm | 足 |

キ リ ト リ 線

販売店：二 協 社 TEL 21-5155

| 品名 | 価格 | 希望サイズ | 数量 |
|------------------------|--------|-------|----|
| 長袖シャツ(校章・個人ネーム入) 男・女共通 | 6,900円 | | 枚 |
| 男子用ハーフパンツ(個人ネーム入) | 4,200円 | | 枚 |
| | 合計金額 | | 円 |

科 氏名 男・女 (TEL - -)

キ リ ト リ 線

販売店：セントラルスポーツ TEL 23-1234

| 品名 | 価格 | 希望サイズ | 数量 |
|------------------------|--------|-------------|----|
| 半袖シャツ(校章・個人ネーム入) 男・女共通 | 3,000円 | S・M・L | 枚 |
| | 3,300円 | LL・3L | 枚 |
| | 3,800円 | 4L | 枚 |
| 女子用ハーフパンツ(個人ネーム入) | 4,200円 | S・M・L・LL・3L | 枚 |
| 女子用ハーフパンツ(個人ネーム入) | 4,200円 | 4L・5L | 枚 |
| 体育館シューズ 男・女共通 | 3,700円 | cm | 足 |
| 体育用シューズ(グラウンド用) 男・女共通 | 3,800円 | cm | 足 |
| | 合計金額 | | 円 |

科 氏名 男・女 (TEL - -)

申込書(本人控)

申込書(提出用)

キ
リ
ト
リ
線

11. 実習関係用品等一覧表

植物科学科

① 実習服販売店

ワークショップ ひまわり

出雲店 出雲市塩冶町2116

0853-21-3340

ドーム店 出雲市高岡町519

0853-24-3304

| 品名 | 金額 | 男子 | 女子 |
|------------|--------|---------|---------|
| 実習上着(男女兼用) | 4,500円 | | |
| 実習ズボン(男子) | 3,500円 | | |
| 実習ズボン(女子) | 3,400円 | | |
| 半袖ポロシャツ | 3,400円 | | |
| ベルト | 600円 | | |
| 帽子 | 1,150円 | | |
| 安全長靴(白) | 3,400円 | | |
| 合計金額 | | 16,550円 | 16,450円 |

新入生は、学校が定める所定の実習服をお求めください。実習服製造元で各自のネームを刺繍しますので、現品が手渡されるのは入学後となりますので御承知ください。

上記の代金については3月27日(月)に持参してください。釣り銭のいらないように御準備ください。なお、代金未納の場合は用品をお渡しできない場合があります。

実習服購入申込票は3月27日(月)の入学指導日に持参し、実習服サイズあわせの時に提出してください。サイズあわせは体育館で行います。なお、申込票のサイズは下の表を参考にして自分にあうサイズを記入してください。(3年間着用するので少し大きめのサイズの方がよい)

白の安全長靴を購入してください。サイズは23.0cmからです。サイズあわせの際にサンプルを用意しますので、自分に合うサイズを申込票に記入してください。(男女兼用)

実習上着寸法表 (男女兼用) (単位: cm)

| サイズ | S | M | L | LL | EL | 4L | 5L |
|-----|-----|-----|-----|-----|-----|-----|-----|
| 首廻り | | | | | | | |
| 胸廻り | 102 | 106 | 110 | 114 | 118 | 126 | 136 |
| 肩巾 | 44 | 46 | 48 | 50 | 52 | 54 | 56 |
| 袖丈 | 53 | 55 | 57 | 59 | | 61 | |
| 着丈 | 59 | 62 | 65 | 68 | | 71 | |

半袖ポロシャツ (男女兼用)

| サイズ | SS | S | M | L | LL | XL | 4L | 5L |
|-----|----|-----|-----|-----|-----|-----|-----|-----|
| 胸囲 | 94 | 100 | 106 | 112 | 118 | 124 | 130 | 140 |
| 着丈 | 66 | 68 | 70 | 72 | 74 | 76 | 78 | 80 |
| 肩幅 | 44 | 46 | 48 | 50 | 52 | 54 | 56 | 59 |
| 袖丈 | 21 | 22 | 23 | 24 | 25 | 26 | 27 | 27 |

実習ズボン (男子) (単位: cm)

| サイズ | 70 | 73 | 76 | 79 | 82 | 85 | 88 | 91 | 96 | 101 | 106 | 112 | 120 |
|------|----|----|----|----|----|----|----|----|-------|-----|-----|-----|-----|
| ウェスト | | | | | | | | | | | | | |
| 股下 | 78 | | | | 75 | | | | 90ハーフ | | | | |

実習ズボン (女子) (単位: cm)

| サイズ | S | M | L | LL | EL | 4L | 5L |
|------|-------|-------|-------|-------|-------|--------|---------|
| ウェスト | 60~65 | 66~70 | 71~75 | 76~80 | 81~90 | 91~105 | 106~118 |
| 股下 | 73 | | | 70 | | | |
| ヒップ | 100 | 104 | 108 | 112 | 120 | 132 | 144 |

実習関係用品購入申込票

植物科学科

本人氏名 _____

保護者氏名 _____

性別 男 女 (どちらかに印)

希望サイズ (希望サイズを記入してください)

| | | | |
|---------|----------|-----------|--------|
| 実習上着 | | 実習ズボン | |
| 半袖ポロシャツ | | 帽子(いずれかに) | フリー・XL |
| 安全長靴(白) | _____ cm | | |

- ② 実習手帳販売店
株はらぶん
出雲市今市町北本町4丁目1番地1
0853-25-1111

| 品名 | 金額 | 男子 | 女子 |
|------|------|------|------|
| 実習手帳 | 340円 | | |
| 合計金額 | | 340円 | 340円 |

- ③ 上履き販売店
松井株式会社
出雲市渡橋町81
0853-21-1440

| 品名 | 金額 | 男子 | 女子 |
|------|--------|--------|--------|
| 上履き | 1,600円 | | |
| 合計金額 | | 1,600円 | 1,600円 |

注文は体育館で行います。3月27日(月)にサイズ合わせの上、注文を承ります。代金もその時お支払いください。なお、商品は4月5日(水) 11:00~13:00に生徒昇降口にてお渡しします。4月5日(水)に取りに来ることができない場合には、販売店にて受け取ってください。

- ④ 通学用雨具販売店

通学用雨具については、3月27日(月)に下記の2つのブースにて販売します。持っていない人は購入または注文してください。中学校で着用していたものをそのまま使われてもかまいません。

セントラルスポーツ
出雲市今市町北本町1-1-3
0853-23-1234
ウィンドブレーカータイプ (8,300円)

販売は体育館で行います。希望者は3月27日(月)に購入してください。

または

松井株式会社
出雲市渡橋町81
0853-21-1440
カッパ (シルバー、リュック対応) タイプ (6,300円)

注文は体育館で行います。3月27日(月)にサイズ合わせの上、注文を承ります。代金もその時お支払いください。なお、商品は4月5日(水) 11:00~13:00に生徒昇降口にてお渡しします。4月5日(水)に取りに来ることができない場合には、販売店にて受け取ってください。

キ リ ト リ 線

上履き (全員)・カッパ (希望者) 申込票

植物科学科

本人氏名

保護者氏名

性別 男 女 (どちらかに 印)

希望サイズ (希望サイズを記入してください)

| | |
|-----------|--|
| 上履き (全 員) | |
| カッパ (希望者) | |

キ
リ
ト
リ
線

11. 実習関係用品等一覧表

環境科学科

① 実習関係用品販売店

ワークショップ ひまわり

出雲店 出雲市塩冶町2116

0853-21-3340

ドーム店 出雲市高岡町519

0853-24-3304

| 品名 | 金額 | 男子 | 女子 |
|------------|--------|---------|---------|
| 実習上着(男女兼用) | 4,500円 | | |
| 実習ズボン(男子) | 3,500円 | | |
| 実習ズボン(女子) | 3,400円 | | |
| 半袖ポロシャツ | 3,400円 | | |
| ベルト | 600円 | | |
| 安全長靴(黒) | 3,400円 | | |
| 合計金額 | | 15,400円 | 15,300円 |

新入生は、学校が定める所定の実習関係用品をお求めください。実習服製造元で各自のネームを刺繍しますので、現品が手渡されるのは入学後となりますので御承知ください。

上記の代金については3月27日(月)に持参してください。釣り銭のいらないように御準備ください。なお、代金未納の場合は、用品をお渡しできない場合があります。

実習関係用品購入申込票は3月27日(月)の入学指導日に持参し、実習関係用品サイズあわせの時に提出してください。サイズあわせは体育館で行います。なお、申込票のサイズは下の表を参考にして自分にあうサイズを記入してください。(3年間着用するので少し大きめのサイズの方がよい)

黒の安全長靴を購入してください。サイズは23.0cmからです。サイズあわせの際にサンプルを用意しますので、自分に合うサイズを申込票に記入してください。(男女兼用)

実習上着寸法表 (男女兼用) (単位: cm)

| サイズ | S | M | L | LL | EL | 4L | 5L |
|-----|-----|-----|-----|-----|-----|-----|-----|
| 首廻り | | | | | | | |
| 胸廻り | 102 | 106 | 110 | 114 | 118 | 126 | 136 |
| 肩巾 | 44 | 46 | 48 | 50 | 52 | 54 | 56 |
| 袖丈 | 53 | 55 | 57 | 59 | | 61 | |
| 着丈 | 59 | 62 | 65 | 68 | | 71 | |

半袖ポロシャツ (男女兼用)

| サイズ | SS | S | M | L | LL | XL | 4L | 5L |
|-----|----|-----|-----|-----|-----|-----|-----|-----|
| 胸囲 | 94 | 100 | 106 | 112 | 118 | 124 | 130 | 140 |
| 着丈 | 66 | 68 | 70 | 72 | 74 | 76 | 78 | 80 |
| 肩幅 | 44 | 46 | 48 | 50 | 52 | 54 | 56 | 59 |
| 袖丈 | 21 | 22 | 23 | 24 | 25 | 26 | 27 | 27 |

実習ズボン (男子) (単位: cm)

| サイズ | 70 | 73 | 76 | 79 | 82 | 85 | 88 | 91 | 96 | 101 | 106 | 112 | 120 |
|------|----|----|----|----|----|----|----|----|----|-------|-----|-----|-----|
| ウエスト | | | | | | | | | | | | | |
| 股下 | 78 | | | | | | 75 | | | 90ハーフ | | | |

実習ズボン (女子) (単位: cm)

| サイズ | S | M | L | LL | EL | 4L | 5L |
|------|-------|-------|-------|-------|-------|--------|---------|
| ウエスト | 60~65 | 66~70 | 71~75 | 76~80 | 81~90 | 91~105 | 106~118 |
| 股下 | 73 | | | | 70 | | |
| ヒップ | 100 | 104 | 108 | 112 | 120 | 132 | 144 |

実習関係用品購入申込票

環境科学科

本人氏名

保護者氏名

性別 男 女 (どちらかに印)

希望サイズ (希望サイズを記入してください)

| | | | |
|---------|--|---------|----|
| 実習上着 | | 実習ズボン | |
| 半袖ポロシャツ | | 安全長靴(黒) | cm |

キ
リ
ト
リ
線

② 計算機販売店

(株)はらぶん

出雲市今市町北本町4丁目1番地1

0853-25-1111

| 品名 | 金額 | 男子 | 女子 |
|---------|--------|--------|--------|
| 計 算 機 | 4,320円 | | |
| 合 計 金 額 | | 4,320円 | 4,320円 |

新生は学校が定める三角関数機能付き計算機を購入してください。販売については、釣り銭のいらないように御準備ください。

販売は体育館で行います。3月27日(月)に購入できない場合には、販売店にて購入してください。

③ 製図用具・ヘルメット・安全靴販売店

(有)山陰測機販売

出雲市古志町1009-3

0853-23-3290

| 品名 | 金額 | 男子 | 女子 |
|------------|--------|--------|--------|
| 製図用具一式(注) | 1,380円 | | |
| ヘルメット(フリー) | 2,920円 | | |
| 安 全 靴 | 3,800円 | | |
| 合 計 金 額 | | 8,100円 | 8,100円 |

新生は学校が定める所定の製図用具一式・ヘルメット・安全靴をお求めください。

なお、安全靴が手渡されるのは入学後となりますのでご承知ください。

上記の代金については3月27日(月)に持参してください。釣り銭のいらないように御準備ください。

安全靴購入申込票は3月27日(月)の入学指導日に持参し、サイズあわせの時に提出してください。サイズあわせは体育館で行います。

(注) 製図用具一式

内容 ・ S T ピグメントライナー ・ 直定規(30cm) ・ 三角定規セット

キ リ ト リ 線

安全靴購入申込票

環境科学科

本人氏名 _____ (男・女) 保護者氏名 _____

希望サイズ _____ cm

キ
リ
ト
リ
線

- ④ 上履き販売店
松井株式会社
出雲市渡橋町81
0853-21-1440

| 品名 | 金額 | 男子 | 女子 |
|------|--------|--------|--------|
| 上履き | 1,600円 | | |
| 合計金額 | | 1,600円 | 1,600円 |

注文は体育館で行います。3月27日(月)にサイズ合わせの上、注文を承ります。代金もその時お支払いください。なお、商品は4月5日(水) 11:00~13:00に生徒昇降口にてお渡しします。4月5日(水)に取りに来ることができない場合には、販売店にて受け取ってください。

- ⑤ 通学用雨具販売店

通学用雨具については、3月27日(月)に下記の2つのブースにて販売します。持っていない人は購入または注文してください。中学校で着用していたものをそのまま使われてもかまいません。

セントラルスポーツ
出雲市今市町北本町1-1-3
0853-23-1234
ウィンドブレーカータイプ (8,300円)

販売は体育館で行います。希望者は3月27日(月)に購入してください。

または

松井株式会社
出雲市渡橋町81
0853-21-1440
カッパ (シルバー、リュック対応) タイプ (6,300円)

注文は体育館で行います。3月27日(月)にサイズ合わせの上、注文を承ります。代金もその時お支払いください。なお、商品は4月5日(水) 11:00~13:00に生徒昇降口にてお渡しします。4月5日(水)に取りに来ることができない場合には、販売店にて受け取ってください。

キ リ ト リ 線

上履き (全員)・カッパ (希望者) 申込票

環境科学科

本人氏名 _____

保護者氏名 _____

性別 男 女 (どちらかに 印)

希望サイズ (希望サイズを記入してください)

| | |
|-----------|--|
| 上履き (全 員) | |
| カッパ (希望者) | |

キ
リ
ト
リ
線

11. 実習関係用品等一覧表

食品科学科

① 実習服販売店

ワークショップ ひまわり

出雲店 出雲市塩冶町2116

0853-21-3340

ドーム店 出雲市高岡町519

0853-24-3304

| 品名 | 金額 | 男子 | 女子 |
|------------|--------|---------|---------|
| 実習上着(男女兼用) | 4,500円 | | |
| 実習ズボン(男子) | 3,500円 | | |
| 実習ズボン(女子) | 3,400円 | | |
| 半袖ポロシャツ | 3,400円 | | |
| ベルト | 600円 | | |
| 帽子 | 1,150円 | | |
| 安全長靴(白) | 3,400円 | | |
| 合計金額 | | 16,550円 | 16,450円 |

新入生は、学校が定める所定の実習服をお求めください。実習服製造元で各自のネームを刺繍しますので、現品が手渡されるのは入学後となりますので御承知ください。

上記の代金については3月27日(月)に持参してください。釣り銭のいらないように御準備ください。なお、代金未納の場合は用品をお渡しできない場合があります。

実習服購入申込票は3月27日(月)の入学指導日に持参し、実習服サイズあわせの時に提出してください。サイズあわせは体育館で行います。なお、申込票のサイズは下の表を参考にして自分にあうサイズを記入してください。(3年間着用するので少し大きめのサイズの方がよい)

白の安全長靴を購入してください。サイズは23.0cmからです。サイズあわせの際にサンプルを用意しますので、自分に合うサイズを申込票に記入してください。(男女兼用)

実習上着寸法表 (男女兼用) (単位: cm)

| サイズ | S | M | L | LL | EL | 4L | 5L |
|-----|-----|-----|-----|-----|-----|-----|-----|
| 首廻り | | | | | | | |
| 胸廻り | 102 | 106 | 110 | 114 | 118 | 126 | 136 |
| 肩巾 | 44 | 46 | 48 | 50 | 52 | 54 | 56 |
| 袖丈 | 53 | 55 | 57 | 59 | | 61 | |
| 着丈 | 59 | 62 | 65 | 68 | | 71 | |

半袖ポロシャツ (男女兼用)

| サイズ | SS | S | M | L | LL | XL | 4L | 5L |
|-----|----|-----|-----|-----|-----|-----|-----|-----|
| 胸囲 | 94 | 100 | 106 | 112 | 118 | 124 | 130 | 140 |
| 着丈 | 66 | 68 | 70 | 72 | 74 | 76 | 78 | 80 |
| 肩幅 | 44 | 46 | 48 | 50 | 52 | 54 | 56 | 59 |
| 袖丈 | 21 | 22 | 23 | 24 | 25 | 26 | 27 | 27 |

実習ズボン (男子) (単位: cm)

| サイズ | 70 | 73 | 76 | 79 | 82 | 85 | 88 | 91 | 96 | 101 | 106 | 112 | 120 |
|------|----|----|----|----|----|----|----|----|-------|-----|-----|-----|-----|
| ウェスト | | | | | | | | | | | | | |
| 股下 | 78 | | | | 75 | | | | 90ハーフ | | | | |

実習ズボン (女子) (単位: cm)

| サイズ | S | M | L | LL | EL | 4L | 5L |
|------|-------|-------|-------|-------|-------|--------|---------|
| ウェスト | 60~65 | 66~70 | 71~75 | 76~80 | 81~90 | 91~105 | 106~118 |
| 股下 | 73 | | | 70 | | | |
| ヒップ | 100 | 104 | 108 | 112 | 120 | 132 | 144 |

キ リ ト リ 線

実習関係用品購入申込票

食品科学科

本人氏名

保護者氏名

性別 男 女 (どちらかに 印)

希望サイズ (希望サイズを記入してください)

| | | | |
|---------|----|------------|--------|
| 実習上着 | | 実習ズボン | |
| 半袖ポロシャツ | | 帽子(いずれかに) | フリー・XL |
| 安全長靴(白) | cm | | |

キ
リ
ト
リ
線

- ② 白衣販売店
 オリジナル制服専門メーカー 出雲店
 東洋ユニフォームセンター
 出雲市枝大津町15番地 8
 TEL 0853-24-0234
 FAX 0853-24-0375

| 品 名 | 金額 | 男子 | 女子 |
|---------|--------|--------|--------|
| 白 衣 | 2,700円 | | |
| 合 計 金 額 | | 2,700円 | 2,700円 |

新入生は学校が定める白衣をお求めください。製造元で各自のネームを刺繍いたしますので、現品が手渡されるのは入学後となりますので御承知ください。

上記の代金については3月27日(月)に持参してください。釣り銭のいらないように御準備ください。

白衣購入申込票は3月27日(月)の入学前指導日に持参し、サイズあわせの時に提出してください。サイズあわせは体育館で行います。

キ リ ト リ 線

白 衣 購 入 申 込 票

食品科学科

本人氏名 _____ (男・女) 保護者氏名 _____

希望サイズ _____

キ
リ
ト
リ
線

- ③ 上履き販売店
松井株式会社
出雲市渡橋町81
0853-21-1440

| 品名 | 金額 | 男子 | 女子 |
|------|--------|--------|--------|
| 上履き | 1,600円 | | |
| 合計金額 | | 1,600円 | 1,600円 |

注文は体育館で行います。3月27日(月)にサイズ合わせの上、注文を承ります。代金もその時お支払いください。なお、商品は4月5日(水) 11:00~13:00に生徒昇降口にてお渡しします。4月5日(水)に取りに来ることができない場合には、販売店にて受け取ってください。

- ④ 通学用雨具販売店

通学用雨具については、3月27日(月)に下記の2つのブースにて販売します。持っていない人は購入または注文してください。中学校で着用していたものをそのまま使われてもかまいません。

セントラルスポーツ
出雲市今市町北本町1-1-3
0853-23-1234
ウィンドブレーカータイプ (8,300円)

販売は体育館で行います。希望者は3月27日(月)に購入してください。

または

松井株式会社
出雲市渡橋町81
0853-21-1440
カッパ (シルバー、リュック対応) タイプ (6,300円)

注文は体育館で行います。3月27日(月)にサイズ合わせの上、注文を承ります。代金もその時お支払いください。なお、商品は4月5日(水) 11:00~13:00に生徒昇降口にてお渡しします。4月5日(水)に取りに来ることができない場合には、販売店にて受け取ってください。

キ リ ト リ 線

上履き (全員)・カッパ (希望者) 申込票

食品科学科

本人氏名 _____

保護者氏名 _____

性別 男 女 (どちらかに 印)

希望サイズ (希望サイズを記入してください)

| | |
|-----------|--|
| 上履き (全 員) | |
| カッパ (希望者) | |

キ
リ
ト
リ
線

11. 実習関係用品等一覧表

動物科学科

① 実習関係用品販売店

ワークショップ ひまわり

出雲店 出雲市塩冶町2116

0853-21-3340

ドーム店 出雲市高岡町519

0853-24-3304

| 品名 | 金額 | 男子 | 女子 |
|------------|--------|---------|---------|
| 実習上着(男女兼用) | 4,500円 | | |
| 実習ズボン(男子) | 3,500円 | | |
| 実習ズボン(女子) | 3,400円 | | |
| 半袖ポロシャツ | 3,400円 | | |
| ベルト | 600円 | | |
| 帽子 | 1,150円 | | |
| 安全長靴(白) | 3,400円 | | |
| 合計金額 | | 16,550円 | 16,450円 |

新入生は、学校が定める所定の実習関係用品をお求めください。実習服製造元で各自のネームを刺繍しますので、現品が手渡されるのは入学後となりますので御承知ください。

上記の代金については3月27日(月)に持参してください。釣り銭のいらないように御準備ください。なお、代金未納の場合は用品をお渡しできない場合があります。

実習関係用品購入申込票は3月27日(月)の入学指導日に持参し、実習関係用品サイズあわせの時に提出してください。サイズあわせは体育館で行います。なお、申込票のサイズは下の表を参考にして自分にあうサイズを記入してください。(3年間着用するので少し大きめのサイズの方がよい)

白の安全長靴を購入してください。サイズは23.0cmからです。サイズあわせの際にサンプルを用意しますので、自分に合うサイズを申込票に記入してください。(男女兼用)

実習上着寸法表 (男女兼用) (単位: cm)

| サイズ | S | M | L | LL | EL | 4L | 5L |
|-----|-----|-----|-----|-----|-----|-----|-----|
| 首廻り | | | | | | | |
| 胸廻り | 102 | 106 | 110 | 114 | 118 | 126 | 136 |
| 肩巾 | 44 | 46 | 48 | 50 | 52 | 54 | 56 |
| 袖丈 | 53 | 55 | 57 | 59 | | 61 | |
| 着丈 | 59 | 62 | 65 | 68 | | 71 | |

半袖ポロシャツ (男女兼用)

| サイズ | SS | S | M | L | LL | XL | 4L | 5L |
|-----|----|-----|-----|-----|-----|-----|-----|-----|
| 胸囲 | 94 | 100 | 106 | 112 | 118 | 124 | 130 | 140 |
| 着丈 | 66 | 68 | 70 | 72 | 74 | 76 | 78 | 80 |
| 肩幅 | 44 | 46 | 48 | 50 | 52 | 54 | 56 | 59 |
| 袖丈 | 21 | 22 | 23 | 24 | 25 | 26 | 27 | 27 |

実習ズボン (男子) (単位: cm)

| サイズ | 70 | 73 | 76 | 79 | 82 | 85 | 88 | 91 | 96 | 101 | 106 | 112 | 120 |
|------|----|----|----|----|----|----|----|----|----|-------|-----|-----|-----|
| ウエスト | | | | | | | | | | | | | |
| 股下 | 78 | | | | | | 75 | | | 90ハーフ | | | |

実習ズボン (女子) (単位: cm)

| サイズ | S | M | L | LL | EL | 4L | 5L |
|------|-------|-------|-------|-------|-------|--------|---------|
| ウエスト | 60~65 | 66~70 | 71~75 | 76~80 | 81~90 | 91~105 | 106~118 |
| 股下 | 73 | | | | 70 | | |
| ヒップ | 100 | 104 | 108 | 112 | 120 | 132 | 144 |

キリトリ線 実習関係用品購入申込票

動物科学科

本人氏名

保護者氏名

性別 男 女 (どちらかに印)

希望サイズ (希望サイズを記入してください)

| | | | |
|---------|----|-----------|--------|
| 実習上着 | | 実習ズボン | |
| 半袖ポロシャツ | | 帽子(いずれかに) | フリー・XL |
| 安全長靴(白) | cm | | |

キリトリ線

- ② 上履き販売店
松井株式会社
出雲市渡橋町81
0853-21-1440

| 品名 | 金額 | 男子 | 女子 |
|------|--------|--------|--------|
| 上履き | 1,600円 | | |
| 合計金額 | | 1,600円 | 1,600円 |

注文は体育館で行います。3月27日(月)にサイズ合わせの上、注文を承ります。代金もその時お支払いください。なお、商品は4月5日(水) 11:00~13:00に生徒昇降口にてお渡しします。4月5日(水)に取りに来ることができない場合には、販売店にて受け取ってください。

- ③ 通学用雨具販売店

通学用雨具については、3月27日(月)に下記の2つのブースにて販売します。持っていない人は購入または注文してください。中学校で着用していたものをそのまま使われてもかまいません。

セントラルスポーツ
出雲市今市町北本町1-1-3
0853-23-1234
ウィンドブレーカータイプ (8,300円)

販売は体育館で行います。希望者は3月27日(月)に購入してください。

または

松井株式会社
出雲市渡橋町81
0853-21-1440
カッパ (シルバー、リュック対応) タイプ (6,300円)

注文は体育館で行います。3月27日(月)にサイズ合わせの上、注文を承ります。代金もその時お支払いください。なお、商品は4月5日(水) 11:00~13:00に生徒昇降口にてお渡しします。4月5日(水)に取りに来ることができない場合には、販売店にて受け取ってください。

キ リ ト リ 線

上履き (全員)・カッパ (希望者) 申込票

動物科学科

本人氏名 _____

保護者氏名 _____

性別 男 女 (どちらかに 印)

希望サイズ (希望サイズを記入してください)

| | |
|-----------|--|
| 上履き (全 員) | |
| カッパ (希望者) | |

キ
リ
ト
リ
線

12. 独立行政法人日本スポーツ振興センターの災害共済給付制度への加入について

島根県教育委員会

島根県教育委員会では県立学校に在学する児童生徒の不慮の災害に備えて、独立行政法人日本スポーツ振興センター（以下「センター」といいます。）と災害共済給付契約を結んでいます。

センターの災害共済給付は、学校の管理下において生徒が災害に遭った場合、その治療費や見舞金の給付を保護者の皆様に対して行う制度で、加入に際しては、あらかじめ保護者の皆様の同意の下に、生徒の名簿を提出することになっています。加入は任意となっていますが、「加入に同意くださる方は、別紙の同意書にご記入の上、学校長に提出してください。」

また、災害共済給付の請求手続きは、インターネットを利用した請求システムに必要な事項を入力することにより行われますが、個人情報の取扱いには充分留意いたしますので、ご了承ください。

給付の内容等は、独立行政法人日本スポーツ振興センター法（以下「センター法」といいます。）又はこれに基づく政令、省令、通達等に定められています。改正があった場合は、改正後の規定によりますが、平成29年1月1日現在、その主な内容は下記のとおりです。

記

1. 給付の種類と給付される場合

学校の管理下の事由による負傷、給食による中毒その他の疾病（ガス中毒、溺水、熱中症、漆等による皮膚炎など法令で定めのあるもの）の医療費、これらの負傷又は疾病が治った後に障害が残ったときの障害見舞金及び負傷又は疾病に直接起因する死亡に対する死亡見舞金が給付されます。

なお、学校の管理下とは、次の場合をいいます。

| | |
|---------------------|--------------------|
| 授業中（保育所における保育中を含む。） | 通常の経路及び方法による通学（園）中 |
| 学校の教育計画に基づく課外指導中 | 寄宿舎にあるとき |
| 休憩時間中及び学校の定めた特定時間中 | |

2. 給付金額 [災害共済給付の給付基準は、センター法施行令第3条によります。]

医療費

医療保険並の療養に要する費用の4/10（そのうち1/10の分は、療養に伴って要する費用として加算される分）が支給されます。

初診から治ゆまでの医療費総額（医療保険でいう10割分）が、5,000円以上の場合が給付の対象となります。（医療保険でいう被扶養者（家族）で、例えば病院に外来受診した場合、通常自己負担は医療費総額の3割分となります。）

ただし、高額療養費の対象となる場合は、自己負担額（所得区分により限度額が定められています。）に「療養に要する費用の額」の1/10を加算した額が給付されます。

障害見舞金 障害の程度に応じて、3,770万円（第1級）から82万円（第14級）が給付されます。（通学中の場合は、1,885万から41万円）

死亡見舞金 2,800万円が給付されます。
（運動などの行為と関連しない突然死及び通学中の場合は、1,400万円）

（見舞金は、平成17年度以降に給付事由が生じた場合の額です。）

3. 給付基準

同一の災害の負傷又は疾病についての医療費の支給は、初診から最長10年間行われます。

災害共済給付を受ける権利は、その給付事由が生じた日から2年間行わないときは、時効によって消滅します。

損害賠償を受けたときや他の法令の規定による補償や給付（例えば、ひとり親家庭（医療費助成制度））等を受けたときは、その受けた価額の限度において、給付を行いません。

生活保護法による保護を受けている世帯に属する義務教育諸学校及び保育所の児童生徒に係る災害については、医療費の給付は行われません。

高等学校の生徒及び高等専門学校が自己の故意の犯罪行為により、又は故意に負傷し、疾病にかかり又は死亡したときは、当該医療費、障害又は死亡に係る災害共済給付を行いません。

高等学校の生徒及び高等専門学校が自己の重大な過失により、負傷し、疾病にかかり又は死亡したときは、当該障害又は死亡に係る災害共済給付の一部を行わない場合があります。

4. 共済掛金（年額）

保護者負担額 1,510円 負担金額は年額です。

1年生は、入学時に納入する金額に含まれています。

5. 加入手続き

保護者負担分の共済掛金を学校がまとめて島根県教育委員会に納付します関係上、委任状が必要となります。別紙の委任状の提出をお願いします。

お願い

島根県立出雲農林高等学校では万が一の学校管理下での災害に備え、全員の加入を原則としていますので、ご協力願います。

(4月8日入学式当日教室で各担任に提出)

同意書

島根県教育委員会 様

島根県立出雲農林高等学校

1年 科学科 生徒氏名

貴教育委員会が独立行政法人日本スポーツ振興センターと締結する災害共済給付契約について、在学する間、上記生徒が加入することに同意します。

平成29年4月8日

保護者又は後見人氏名

印

委任状

受任者 島根県立出雲農林高等学校長

上記の者を代理人と定め、次の権限を委任する。

下記生徒の在学中に係る独立行政法人日本スポーツ振興センター災害共済給付契約に基づく共済掛金の保護者負担金の領収及び島根県知事への納付に関すること。

記

| | |
|------|-------|
| 課 程 | 全 日 制 |
| 学 科 | 科学科 |
| 住 所 | 〒 |
| 生徒氏名 | |

平成29年4月8日

(委任者)

保護者氏名

印



健康管理票 (平成29年度入学)

この調査は、お子様が健康で有意義な高校生活を送るための資料となるものです。現在にいたるまでの健康状況及び学校生活を安全に送るため現在の健康状況についてお聞きします。

この調査票は(秘)扱いとし、保健室で保管します。

(入学式当日、教室で各担任に提出)

(記入上の注意)

- ・ 事情の許す範囲で記入してください。文章に表現できにくいことは、担任または養護教諭にお知らせください。
- ・ 緊急連絡先は可能な限り、複数の連絡先を記入してください。さしつかえなければ勤務先と電話番号も記入してください。

| | | | | | |
|------|-------------|-------|-----|----|----|
| ふりがな | | ク ラ ス | 科学科 | | |
| 生徒氏名 | | | | | |
| 性 別 | | 出席番号 | 1年 | 2年 | 3年 |
| 生年月日 | 平成 年 月 日 | 出身中学校 | 中学校 | | |
| 現住所 | 〒 電話 () | | | | |

| | | | | | |
|---------------------------|------|-------------|----|------------|-----|
| 保護者 | ふりがな | | | | |
| | 氏 名 | | | | |
| | 現住所 | 〒 電話 () | | | |
| 緊急連絡先 | 順 位 | 氏 名 | 続柄 | 連絡先 (TEL) | |
| | ① | | | 携帯 勤務先名 | 電話 |
| | ② | | | 携帯 勤務先名 | 電話 |
| | ③ | | | 携帯 勤務先名 | 電話 |
| ※緊急時に指定される病院があれば記入してください。 | | | | | |
| 内科 | 病院名 | | | 整形 外科 | 病院名 |
| | 電 話 | | | | 電 話 |

| | |
|------|--|
| ふりがな | |
| 氏名 | |

| 既往歴 | | 今までにかかった病気がありましたら記入をしてください。 | | | | | | |
|--|-----------------------------------|-----------------------------|-----------------|-----|----|------------|----|----|
| 病名 | ○印 | 年令 | 病名 | ○印 | 年令 | 病名 | ○印 | 年令 |
| 腎臓病 | | | ぜんそく | | | 水痘(みずぼうそう) | | |
| 肝臓病 | | | 結核 | | | 麻疹(はしか) | | |
| 糖尿病 | | | 川崎病 | | | 流行性耳下腺炎 | | |
| 胃・十二指腸潰瘍 | | | リウマチ熱 | | | (おたふくかぜ) | | |
| 自律神経失調症 | | | ひきつけ・ケイレン | | | その他 | | |
| 起立性調節障害 | | | 中耳炎 | | | () | | |
| 視力 | (近視・遠視・弱視) メガネ(有・無) コンタクトレンズ(有・無) | | | | | | | |
| 聴力異常 | 右耳 ・ 左耳 | | | | | | | |
| 食物アレルギー | 食品名 () | | 薬品アレルギー 薬品名 () | | | | | |
| その他アレルギー | () | | | | | | | |
| ※アナフィラキシー症状を起こしたことがありますか。 | | はい | | いいえ | | | | |
| ※エピペンが処方されていますか。 | | はい | | いいえ | | | | |
| ※色の見え方で気になることがありますか。 | | | | | | | | |
| はい | | いいえ | | | | | | |
| 色覚検査の実施を希望しますか。 | | はい | | いいえ | | | | |
| (1年2学期実施予定) | | | | | | | | |
| ※心臓について今までに異常があるとされたことがありますか。 | | | | | | | | |
| はい | | いいえ | | | | | | |
| 学校の(検診・心電図検査)で | | | | | | | | |
| その他() | | | | | | | | |
| いつごろ() | | 才)、病名() | | | | | | |
| ※今までに病気その他の理由で2週間以上欠席(入院含む)した事がありますか。 | | | | | | | | |
| はい | | いいえ | | | | | | |
| 病名() | | 欠席()日 | | | | | | |
| 手術・入院() | | 年 月～ 年 月) | | | | | | |
| ※現在、治療中の病気やケガがありますか。 | | | | | | | | |
| はい | | いいえ | | | | | | |
| 病名() | | | | | | | | |
| いつから() | | 才) | | | | | | |
| 経過() | | | | | | | | |
| 病院名() | | | | | | | | |
| ※家庭から学校へ連絡欄 | | | | | | | | |
| 体育・部活動・学校行事等、学校生活において健康上、気をつける事などあれば書いてください。上の欄と重複しても構いません。書きにくければ口頭でお知らせください。指定病院等あれば、お知らせください。 | | | | | | | | |